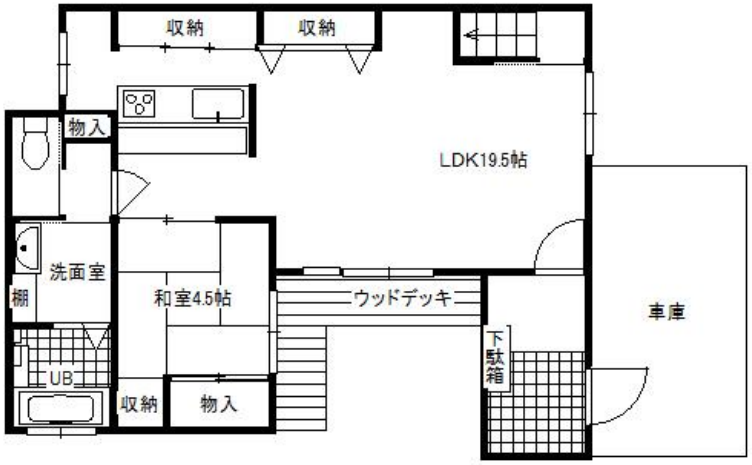

土地約46.37坪

建坪37.32坪

★室内大変キレイです！
★中庭有り！
★南向きに付き日当たり良好！
★ビルトインシャッター付き倉庫あり！
★千代田小・千代田中学校校区！

物件種目	中古戸建住宅
最寄駅	南海高野線　千代田駅
間取タイプ	4ＬＤＫ
価格	２，７８０ 万円（税込）

所在地	河内長野市市町		
交通	南海高野線　千代田駅まで 徒歩15分		
土地面積	公簿 153.30 ㎡	ほかに私道面積	
建物 構造・規模	木造2　階建		
建物 面積	123.38㎡		
建物 間取内訳	１Ｆ　72.04㎡　２Ｆ　51.34㎡		
土地権利	所有権	地目	宅地
都市計画	市街化区域	用途地域	第二種中高層
建ぺい率	60　%	容積率	200　%
他の制限			
築年月	平成28年　8月	駐車場	有り
現況	空き	引渡日	相談
建築確認			
接道状況	南側　4.8㎡		
設備	上下水道		
備考			
会員番号		物件番号	

物件番号

大阪府知事免許（3）第55770号
河内長野市を中心とした南大阪の不動産情報
ユーケイホームズ株式会社
〒586-0001 河内長野市木戸1丁目1番10号
TEL:0721-55-3466
FAX:0721-55-3467

【客付会社様へ】
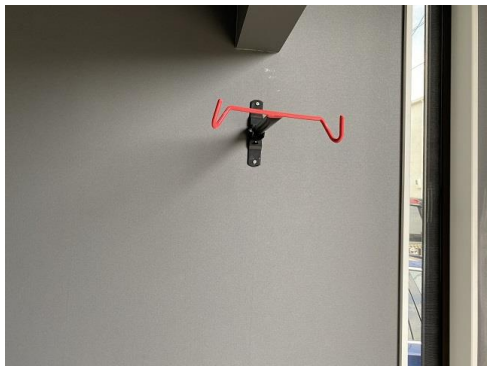
■手数料：
■取引態様：
■情報公開日：